Abilita Hälsovård
6.5.2010

Hälsovårdens temaprogram

- 10.30 – 10.40 Välkomsthälsning och presentation

- 10.40 – 11.00 eKontakt
  - Aktuellt om eRecept och eArkivet
  - Ibruktagning av eRecept 2010-2011

- 11.00 – 12.00 Nya produkter
  - Hälsojournalen
  - Mätdata
  - Ny öppenvårdsstatistik

12.00 – 13.00 LUNCH

Copyright Oy Abilita Ab 2009

- 13.00 – 13.30 Nya produkter, forts
  - Journalutveckling
  - Operationsplanering

- 13.30 – 14.30 Företagshälsovård
  - Elektronisk ansökan till FPA
  - Planeringsdiskussion

14.30 – 15.00 KAFFE

- 15.00 – 16.00 Företagshälsovård, forts

- 16.00 – 16.30 eTjänster och övrig utveckling 2010
  - Diskussion

17.00 – 19.00 MIDDAG

Copyright Oy Abilita Ab 2009

Dubbelsidig journal
-ger mer överskådlighet

- Användaren kan själv konfigurera vad som visas på vilken sida t.ex journaltext, lab, medicinlistan, intyg, mätdata mm
- Nyutveckling under 2010

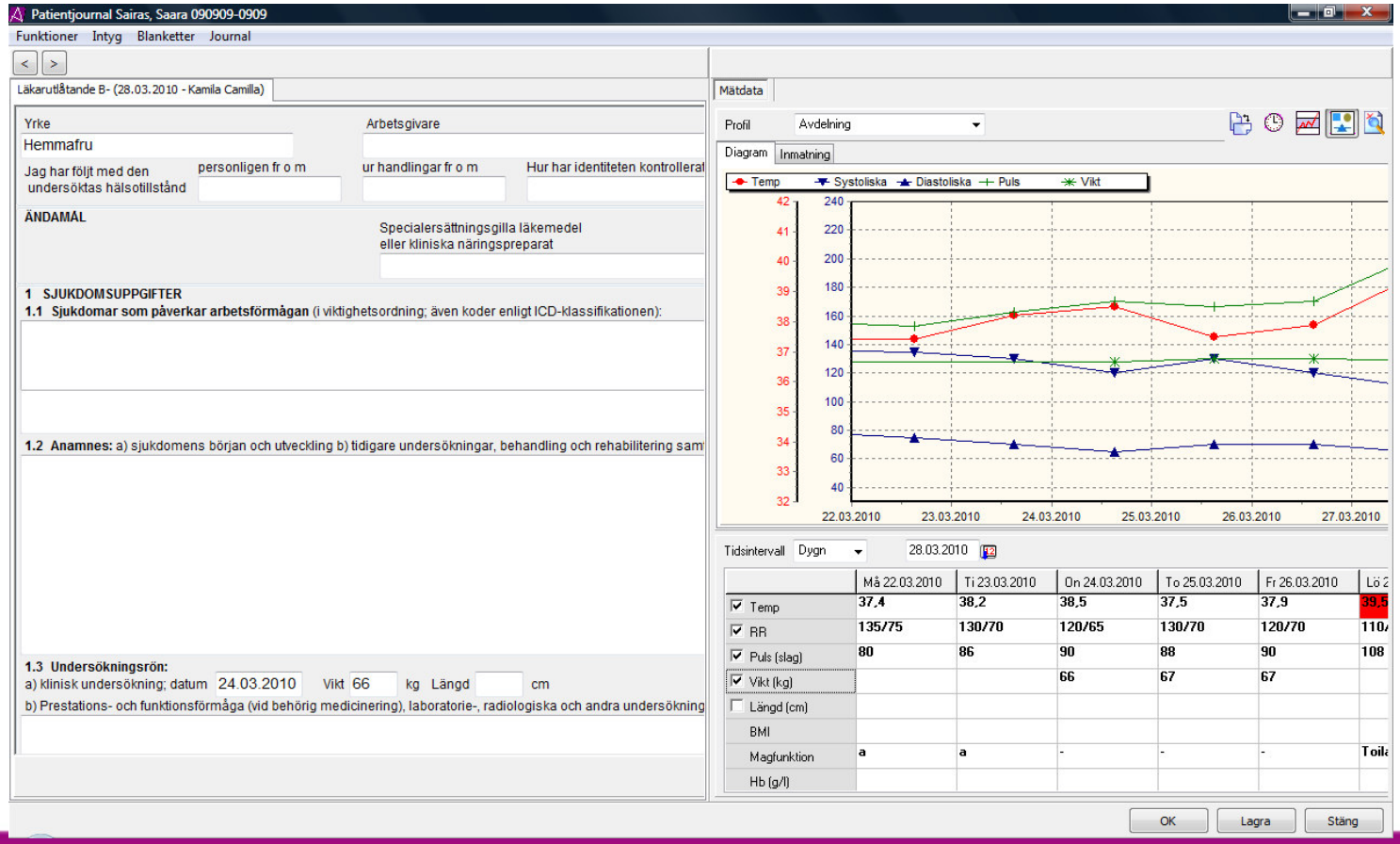

Copyright Oy Abilita Ab 2009

Användarens möjlighet att konfigurera journalen

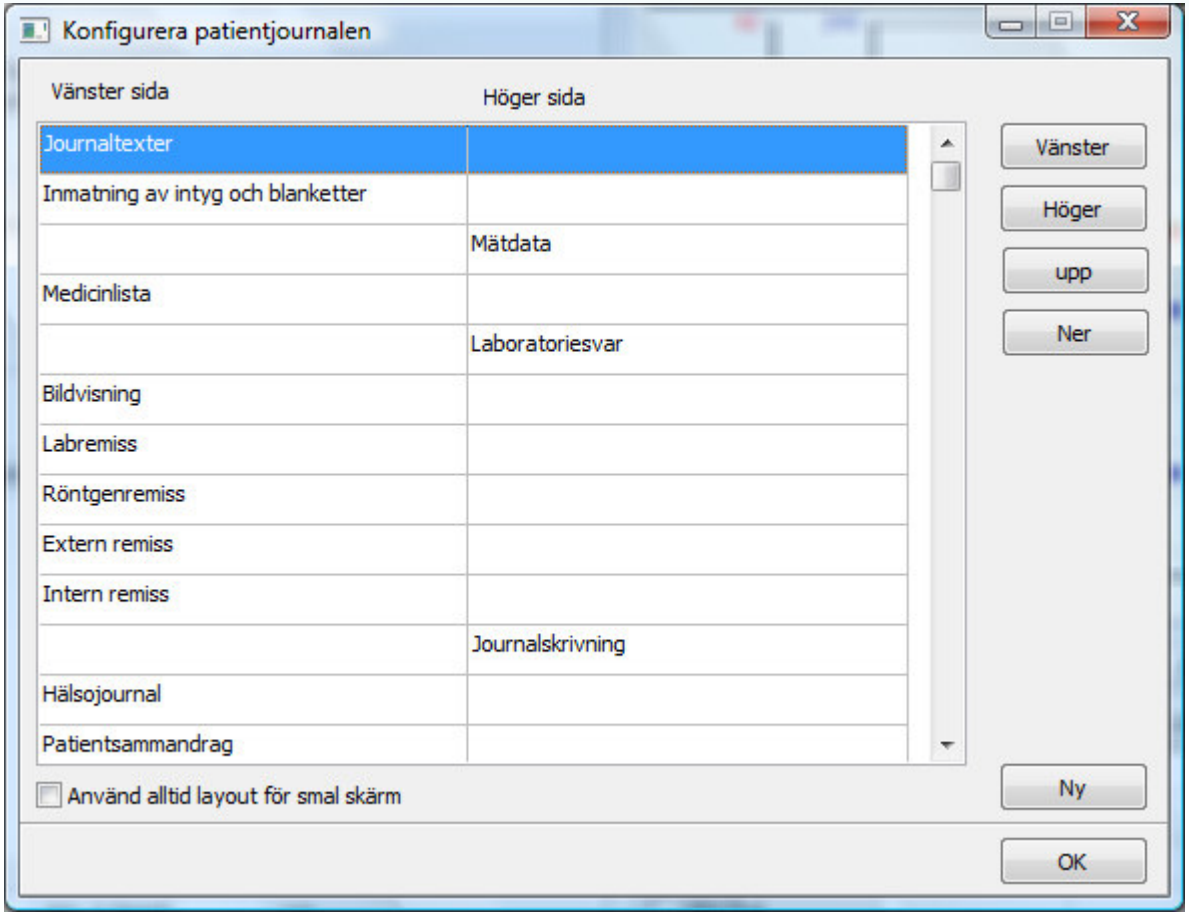

- Välja vilka flikar som skall visas till vänster och vilka till höger
- Besluta i vilken ordning flikarna visas.
- Även inställning för ”smal” skärm.

Copyright Oy Abilita Ab 2009

Hälsojournal

- En modul med ”blad” för bl.a olika undersökningar och uppföljningar
- Innehåller både färdigt konfigurerade blad t.ex för rådgivningsverksamhet , anamnes, släktanamnes
- Möjligt att ändra innehållet enligt kundens behov
- Möjligt för kunden att själva skapa olika blad enligt organisationens önskemål
- Fungerar som ett tillägg till patientjournalen
- Ger sammanfattat data och ”historia” för olika uppföljningar
- Integrerat med mätdata, patientjournal, ramdata, diagnoser mm

Copyright Oy Abilita Ab 2009

Hälsojournal (kombineras med mätresultat

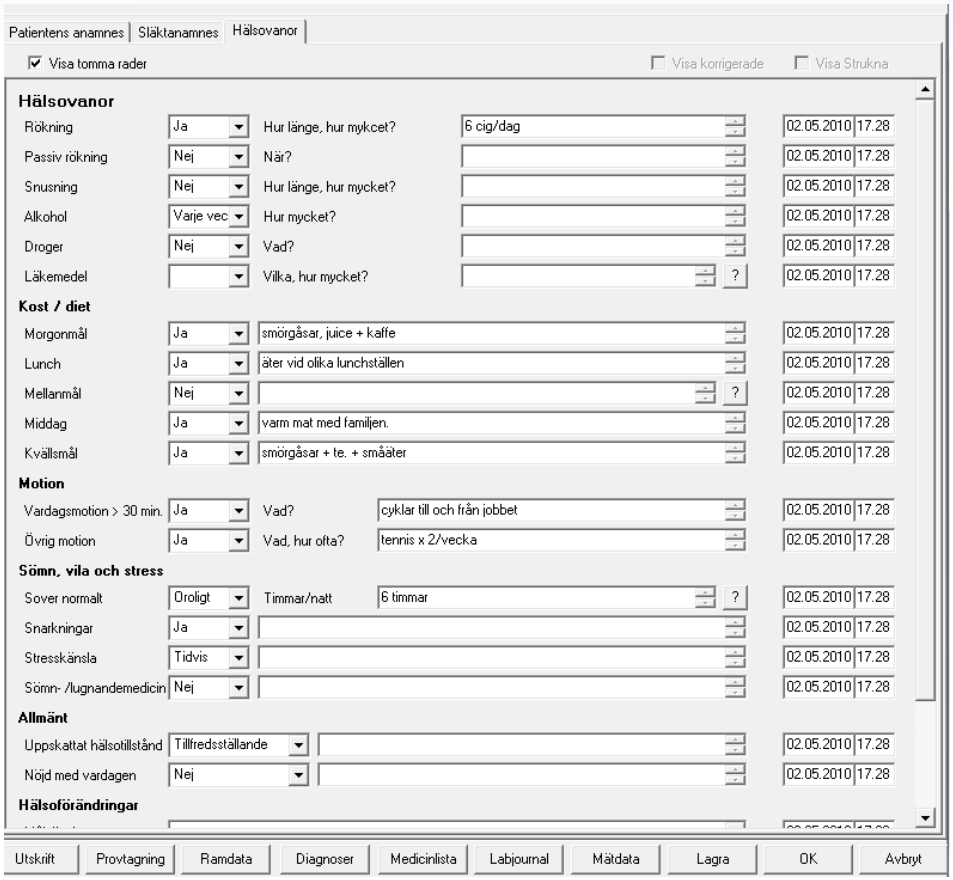

- Gemensamma blad för bl.a
  - anamnesblad
  - hälsovanor
  - släktanamnes
- Egna ”specialblanketter” t.ex för
  - livstilsmottagning, hjärtmottagning
  - lungpoliklinik, astmamottagning
- Rådgivningsverksamhet
  - preventivrådgivning
  - företaghälsovård
  - mödrarådgivning
  - barn-/skolrådgivning
  - studerandehälsovård
- Diabetesuppföljning med årskontroller
- Gemensamma uppgifter på olika blad

Copyright Oy Abilita Ab 2009

Ex Sårvårdsuppgifter

- Grunduppgifter
  - såret
  - lokalbehandling
  - medicinering
  - instruktioner
  - för bildtagning
- Uppföljning och vå
  - åtgärder
  - utvärdering
- Mätdata

Mätdata - Sairas, Saara - 090909-0909 - 97 år

Profil: Sårvård | Patientens profil | Patientens målvärden | Utskrift

Diagram | Inmatning

Sårtyp, Plats, Sårets längd, *Sårytа/botten, *Syresättning, Sårbredd, Sårdjup, Fistlar, Onkalot, Fickbildningar, Sårsekret, Lukt, Sårom givning, Värme

Tidpunkt: Sö 26.08.2007 kl 21.49 | Snabbinmatning

Värde: Sårtyp: Trycksår | Kommentar | OBS

Stryk | Lagra

Tidsintervall: ggr | 26.08.2007 | Nu

	Må 20.08.2007	Ti 21.08.2007	On 22.08.2007	To 23.08.2007
Sårtyp	Trycksår	Trycksår	Trycksår Trycksår	Trycksår
			Korsrygg	Korsrygg
			4,3	4,1
			Beläggning	Beläggning
			3,1	3,1
			Subcutant	Subcutant
			nej	-
			nej	-
				-
			Måttligt	Måttligt
			Svag	Ingen
			Torr, fjällig hud	Friskt
			Varm/het	Varm/het
				r
			Ingen svullnad	Ingen svullnad
				Stafylokocker
			57	45

Hälsojournal - Sairas, Saara - 090909-0909

Hälsojournal

PERHES	12.06.2007
SÅR	12.06.2007
TEST	23.08.2007

Patientuppgifter | Såruppgifter och uppföljning

Visa korrigerade | Visa Strukna | Visa tomma rader

Grunduppgifter om såret

Sårtyp: Trycksår | Annan
Sårets plats: Korsrygg | Annan
Konstaterat: 10.05.2007
Målsättning
Lokalbehandling: 10.05.2007 | Här skrivs aktuell sårvårdsplan, vilka preparat och kompresser som används mm
Antibiotika: 01.08.2007 | Dalacin 150 mg x 2 iv
Plan för bildtagning: Här beskrivs hur ofta bilderna skall tas, vilka förberdelser som skall göra mm
Såret läkt | Kommentar

Uppföljning och vård

Behandling
Vårdåtgärder före bildtagning: Patienten duschad, såret reviderat vid höger kant
Paranemisen arvio

Sår och sårområdet: se mätdata

Smärta och medicinering
Smärta: Smärtor | vid revideringen
Smärtmedicin mot grundsmärta: Panacod 1g x 3
Smärtlindring vid behandling: Temgesic sl

Utvärdering
Sårkanterna mindre irriterade, inga synliga nekrotiska fält efter revideringen, sårytan blödde efter revidering, Sårsekretet luktar.

Sårtyp: Kroniskt sår | Annan | OK 23.08.2007

Utskrift | Mätdata | Lagra | OK | Avbryt

Copyright Oy Abilita Ab 2009

Mätdata

- Registrering och uppföljning av samtliga patientbundna mätvärden
- Presentation både grafiskt och i tabellform
- Visning av valda laboratorieanalyser
- Består av olika mätvärden listade i olika profiler
- Mätvärdena konfigureras enligt kundens behov
- Användaren kan skapa en egen s.k ”profil” åt patienter med specialuppföljningar
- Grafisk visning av målvärden

Copyright Oy Abilita Ab 2009

Mätdata

- Kan användas vid samtliga verksamhetspunkter inom organisationen

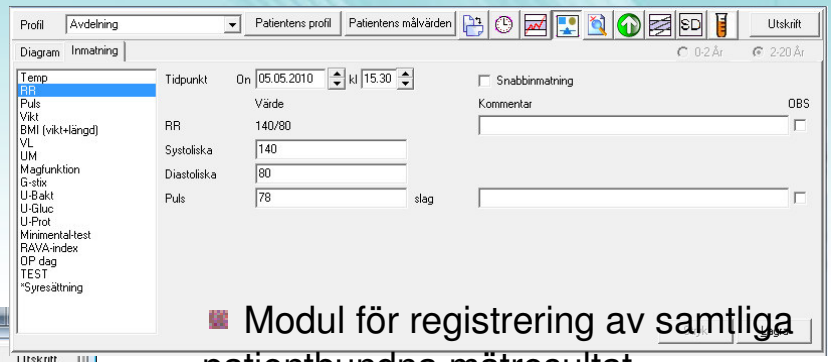

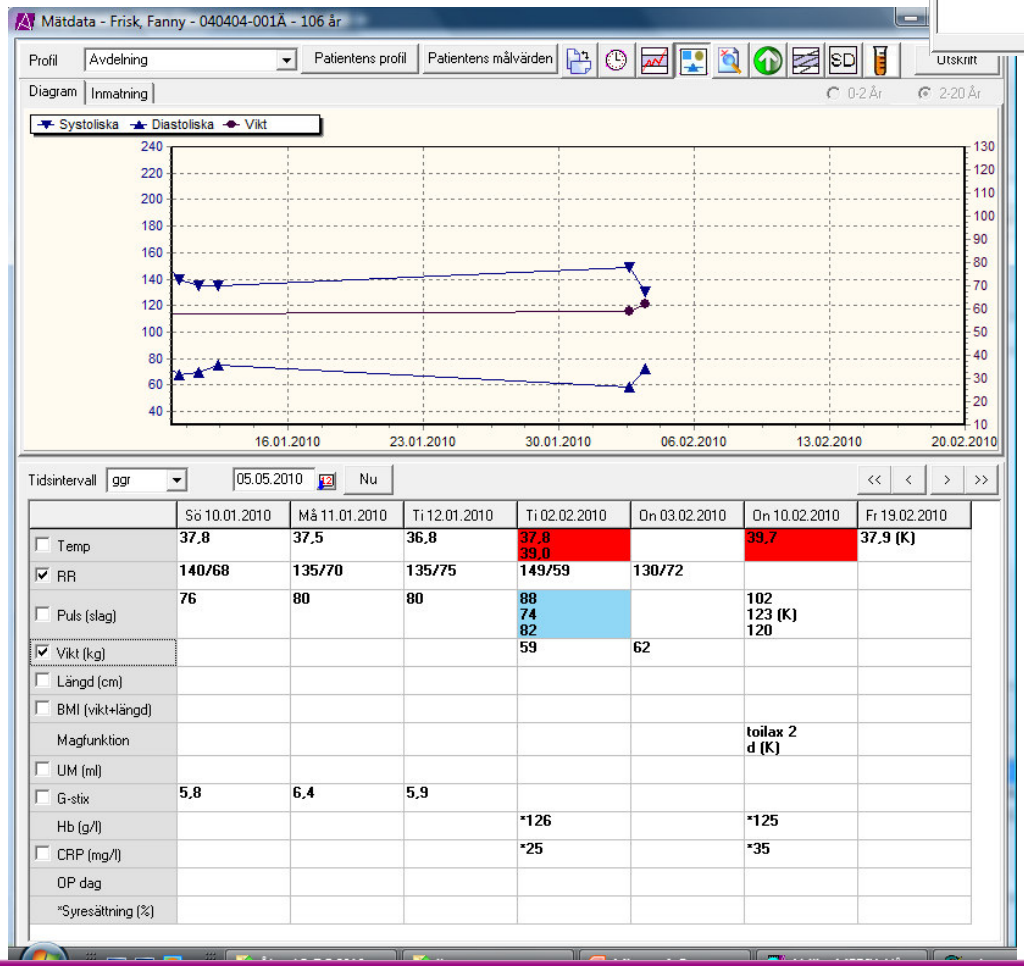

- Modul för registrering av samtliga patientbundna mätresultat.
- Analyserade laboratoriesvar kan visas
- Olika mätvärden sammanställs till olika *Profiler*.
- Verskamhetspunkter kan ha tillgång till en eller flera profiler
- En patient med specialuppföljningar kan få en egen profil skapad av olika mätvärden.
- Presenteras både i tabellform och i diagram
- Presenteras med olika tidsintervall, t.ex. dygn, timme, månad, år eller gånger.

Copyright Oy Abilita Ab 2009

Besöksstatistik, enligt avoHilmo

- för all typ av patientmottagning

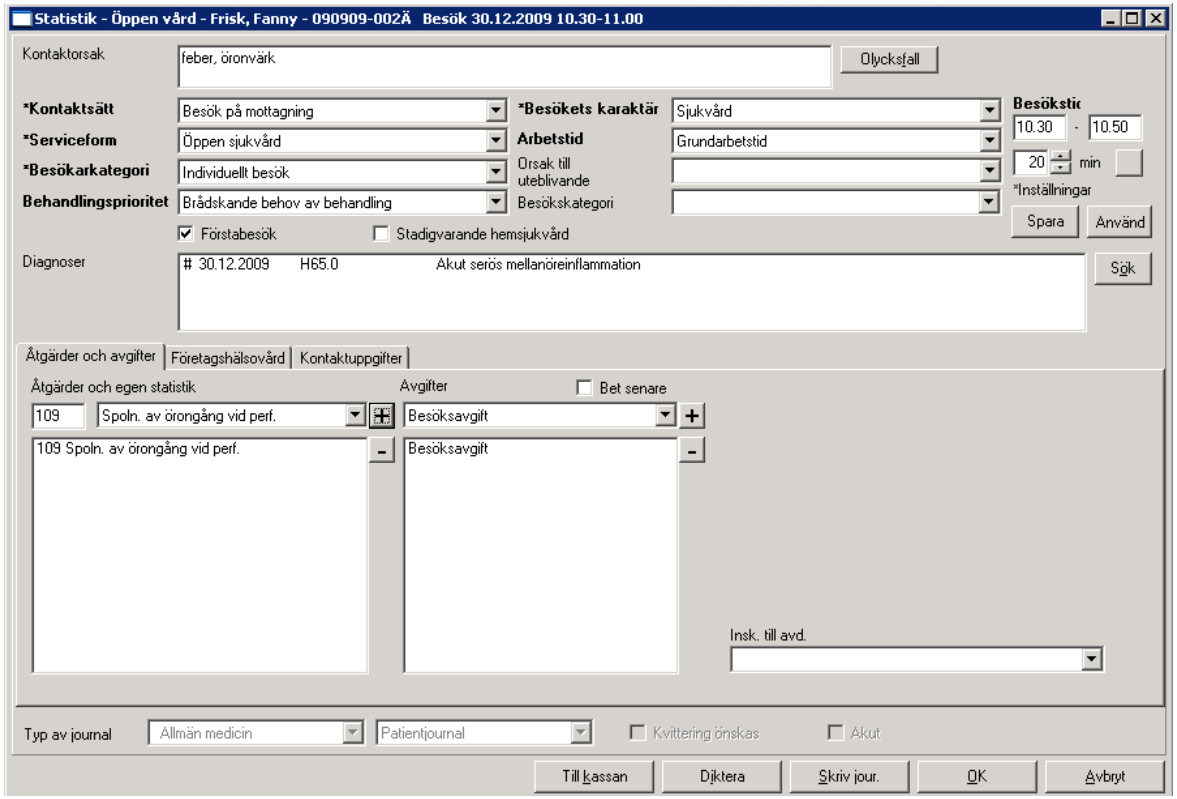

- I samband med besöket registreras besöks- och åtgärdsuppgifter både för egen och nationell statistik
- Integrerat ,med besöksfaktureringen
- Journaltexter; prioritet, begäran eller direkt skrivning
- Elektronisk diktering
- Möjligt att koppla besöket till ett olycksfall
- Direkt överföring av avoHilmo till THL
- Lagrade uppgifter används för Abilita Rapportering

Copyright Oy Abilita Ab 2009

Besöksstatistik för FHV

Fliken Företagshälsovård

- Faktureringsgrund
- Arbetsplats
- Åtgärder
- Avgifter, resekostnader och övriga kostnader

Åtgärder och avgifter | Företagshälsovård | Kontaktuppgifter

Faktureringsgrund: Mottagningsbesök

Arbetsplats: BJÖRKÖ KVARN OCH SÅG ANDELSLAG HV

Åtgärder: C611 HÄLSOUNDERS. ENL. ARB.AVTAL

HÄLSOUNDERS. ENL. ARB.AVTAL

Avgifter: Avgift med fri prissättning

Pris: 0.00 €

Avgift med fri prissättning

Resekostnader

Resans längd km

Passagerare i bilen st

Resekostnader €

Övriga kostnader €

Kommentar till arbetsplatsbesök

Typ av journal: Allmän medicin | Patientjournal | Kvittering önskas | Akut

Till kassan | Diktera | Skriv jour. | OK | Avbryt

Copyright Oy Abilita Ab 2009

Abilita operationsplanering

Copyright Oy Abilita Ab 2009

Operationsplanering

Består av

- Operationsbeställning + ordinationer
- Operationsplanering
- Pre-operativt frågformulär
- Operationslista
- Preoperativ bedömning (anestesiblankett)+ ordinationer
- Salsplanering

Integrerad med

- Patientjournal
- Ordinationer och vårdföreskrifter
- Mätdata

Copyright Oy Abilita Ab 2009

Arbetsfördelning

1. Operationsbeställning
   - Görs vid mottagningen av läkaren
   - Görs via patientjournalen och visas som text i journalen
   - Dokumenterar ordinationer

2. Operationsplaneringen
   - Kan skötas via Tidsbeställningen av t.ex en sekreterare
   - Ser alla operationsbeställningar listade enligt olika sökvillkor
   - Planerar in operationerna till bestämda datum
   - Skickar ut kallelser

3. Pre-operativt frågeformulär (SS-blankett)
   - Ifylls av skötare i samband med preoperativ besök, info
   - Genomgång av ordinationer (medicininstruktioner, labprover mm)

Copyright Oy Abilita Ab 2009

Operation….forts.

1. Preoperativ bedömning, anestesiblankett
   - Ifylles av anestesiläkaren vid pre-operativt besök
   - Ordinerar premedicin
   - Markerar att anestesiplaneringen är klar

2. Salsplanering
   - Görs vid operationsavdelningen
   - Dagens operationer planeras in per op-sal och op-team
   - Lägesuppföljning

3. Operationslistan
   - Används vid vårdenheten (förberedande) samt vid operationsavdelningen
   - Visar dagens op-lista samt aktuellt läge
   - Visar när anestesibesöket är klart
   - Utför och kvitterar ordinationer

Copyright Oy Abilita Ab 2009

Operationsbeställning - visas i Journalen

Operationsbeställning

Journalblad: Kirurgi

Diagnoser: E21 Hyperparatyreoidism (överfunktion av bisköldkörtel) och andra sjukdomar i bisköldkörtlarna

Operationer: BBA30 Exstirpation av patologisk bisköldkörtel hö nertill

Kommentar till operationer

Anestesi: Annan anestesi

Inneliggande / Dagkirurgi / Poliklinisk

Prioritet
- A. Akut, opereras inom
- B. Opereras inom 1 vecka
- C. Opereras inom 2 veckor
- D. Kö

Operationskö: Allmän kirurgi - inneliggande

Alla

Önskad operationstidpunkt

Beställd operatör: Hansson Tora

Beräknad operationstid: 75 min

Assistent

Information till op

Metod

Genomlysning

Blodtomhet

KAD

Operationsläge: Struma

Specialinstrument

Konsultation

Fritext

Info till avdelningen

Provtagning: x test vilande rut lab

Planerad antikoagulans: Fragmin 5000 iex1 sc

Antibiotika: .

Beställare: Hansson Tora / Sundman Lisbet 01.09.2008

Journal | Labrem | Remiss | Mediciner | Patientuppg. | Kritiska data | Ordinationer | Labsvar | SS | Anestesi | OK | Avbryt

- Ifylls av läkaren t.ex vid mottagningbesök
- Visas i journalen
- Direkt tillgång till patientens hälsovårdsuppgifter
- Information till avdelningen i form av ordinationer
- Direkt tillgång till övriga Abilita HV-moduler

Copyright Oy Abilita Ab 2009

Planering av operationslista

Planering av op-lista

Operationslista för Ti 04.11.2008

Operationsavdelning Operations- o. Anestesienhet

Antalet bokade operationer: 7

Kommentar

Lagra

I tjänst

Hansson Tora	14:20 - 16:00	Överläkare. Specialist i kirurgi och gastrokirurgi.
Izadkhasti Feri	08:00 - 09:45	Specialist i kirurgi.
Izadkhasti Feri	14:00 - 16:00	Specialist i kirurgi.
Korvela Markku	08:00 - 15:00	Överläkare, klinikchef
Lönnqvist Lennart	08:00 - 10:00	Överläkare, specialist i ortopedi

Patient	Diagnos	Åtgärd	Operatör	Mot. avdelning Sänd. avdelning	I/D/P	Kal.	Anmäl. tidpunkt
	J35.1 Hypertrofi av tonsiller	EMB10 Tonsillektomi	Fagerström Kai	Barn vårdavdelning	I		
	J35.1 Hypertrofi av tonsiller	EMB10 Tonsillektomi	Fagerström Kai	Barn vårdavdelning	I		
	J35.1 Tonsillitis chronica hypertrophia	EMB10 Tonsillektomi	Fagerström Kai	Barn vårdavdelning	I		
	H65.3 Otitis media secretoria	DCA20 Anläggande av mellanöredränage tympanostomi	Fagerström Kai	Barn vårdavdelning	I		
	N84.0 Polyp i corpus uteri	LCB25 Hysteroskopi med exstirpation av förändring	Korvela Markku	Gyn vårdavdelning	D		
	Z30.2 Sterilisering	LGA21 Laparoskopisk förslutning av tubor för sterilisation (ringar,clips)	Korvela Markku	Gyn vårdavdelning	I		
	N97.0 Infertilitas secundaria (anovulatorica?)	JAH01 Diagnostisk laparoskopi LBF00 Genomspolning av äggledare, pertubation (öppen operation)	Korvela Markku	Gyn vårdavdelning	I		

Prioritet Operatör Operationskö

☐ Inneliggande ☐ Dagkirurgiska ☐ Polikliniska ☑ Nya ☐ Strukna

Patient	Diagnos	Åtgärd	Operatör Önskat operationsdatum	Best. avdelning Best. datum	I/D/P	Kö Prioritet

Utskrift Välj Töm Sök Antal patienter: 0

- Alla op-beställningar listas enligt olika sökvillkor
- Visning av vilka läkare som är i tjänst för valt datum
- Patienterna inbokas till operation
- Kallelse till patienten skrivs ut

Copyright Oy Abilita Ab 2009

Preoperativt frågeformulär
- ifylles av sjukskötare/vårdpersonal

Sjukskötare preop- (01.09.2008 - Hansson Tora)

Har Ni eller har Ni haft:

	Ja	
Sömnproblem	☐	
Hörapparat	☐	
Lösa tänder/protes	☑	
Glasögon/linser	☑	
Allergi	☐	
Rökare/snusare	☑	
Är ni gravid?	☐	
Höftprotes el annan inplantat	☐	
Rörelseinskränkning (tex.förlamning,	☐	
Hjärt/kärl sjukd.	☐	
Högt blodtryck	☑	
Njursjukdom	☐	
Lungssjukd/astma	☐	
Diabetes	☐	
Blödarsjuka/blödningstendens	☐	
Reumatisk sjukdom	☐	
Neurol/muskelsjukd	☐	
Psykisk sjukd.	☐	
Tidigare sövning/ryggbedövning/lok	☑	
Blodsmitta/MRSA-/VRE smitta	☐	MRSA-papper ifyllt
Anestesi relaterad sjukd.(tex.prfyri el	☐	
Övriga sjukdomar	☑	hysterectomi 15 år sedan, B12-vitamin-brist
Diet	☐	

Allergier registrerade i kritiska data

Vilka mediciner använder Ni

Cardace1,25 mg, Cohemin-inj. 1gång/mån.

Mätdata

Datum	01.09.2008	Datum	21.10.2008
Längd	163	Blodtryck	189/113
Vikt	59	Puls	77
BMI	22,21		

Senaste födointag

Fritext

Önskar op-tid så snabbt som möjligt

Jansson Harriet Datum 01.09.2008

Medicinlista | Kritiska data | Mätdata | Journal | Ramdata | Op. best | Anestesi | OK | Avbryt

- Ifylls vid mottagningsbesök och uppdateras v.b behov senare
- Tillgång till medicinlista, kritiska data, mätdata, journal mm.
- Lagrat mätdata visas
- Sammafattad text visas i journalen tillsammans med op-beställning och anesteis

Copyright Oy Abilita Ab 2009

Pre-operativ bedömning

Anestesi/operation pre-op bedömning

Patient
Operationstidpunkt 22.10.2008 08.15
Operatör Hansson Tora

Medicinering föregående kväll (ange tidpunkten i texten vid behov)

Premedicinering (ange tidpunkten i texten vid behov)

T Panadol 1g
T Diapam 10 mg

Fasta från

Pre-op kompletterande utredning

EKG 1/9

Planerad anestesi

Propofol-Fentanyl-Sevo-Esmeron

Pre-op beömning

Hypertoni, Cardace

☐ Konsultation ASA-klass 2

Klar för anestesi ◉ Ja ○ Nej

Räty Markku 03.09.2008

Kritiska data | Remiss | Ordinationer | Medicinlista | Lab | Op. best | SS | OK | Avbryt

- Ifylls av anestesiläkar
- Visas i journal-sammandraget
- Direkt tillgång till patientens hälsovårdsuppgifter
- Premedicinering visas som patientens ordinationer och kvitteras av vårdarna när de utförts

Copyright Oy Abilita Ab 2009

Ordinationerna kan visas och kvitteras i Vårdjournalen

Verksamhetspunkt: Abilita Kirurgiavdelning
Åtgärdsdatum
Ordinerare

- [ ] Visa endast mina ordinationer
- [ ] Visa även kvitterade
- [ ] Visa alla patienters orc
- [x] Visa även övriga ordinationer
- [ ] Visa endast strukna
- [x] Visa endast inskrivna
- [ ] Visa för utskrivna

Patient	Plats	Åtgärdsdatum	Ordination	Ordinerare
Frisk, Fabian 020202-X001	1 :1	30.12.2008 Ti AVD	**Planerad antikoagulans: Fragmin 5000 IE x 1 sc.**	Kamila Camilla Läkare 30.12.2008
		30.12.2008 Ti AVD	**Premedicinering: Diapam 10 mg, Panadol 1 g**	Kamila Camilla Läkare 30.12.2008

Avsnitt: Spec 21.10.2008 - Vårdperiod: 21.10.2008 -

Ankomst | Status | Plan | Utförda | Epikris | Länk | Inmatn

Datum On 22.10.2008 - To 23.10.2008 [ ] Helhetsplan
Rapport: PLAN [ ] Alla uppgifter
Sökord: Utskrift

Onsdag 22.10.2008

Planerad vårdaktivitet

Planerad antikoagulans: Fragmin 5000 iex1 sc/Hanss /FribCa	21.10.2008 21.05 MattUl
Premedicinering: T Panadol 1g T Diapam 10 mg/RätyM /FribCa	11.33 Kiruaw
dusch /FribCa	11.32 Kiruaw
id band /FribCa	21.10.2008 21.05 MattUl
obs tyreoideaset /FribCa	11.33 Kiruaw
navelputs /FribCa	11.33 Kiruaw
Kalciumvärde-kont efter op Kl 19 op dagen samt kl 07 och 13 op dag 1 skall best. /PihlKa	
Ej Fragmin op dagen /PihlKa	
Ring anestesin eller T. Hansson och fråga om hon får ta hormontabl. /PihlKa	08.40 Ek Ek
Lab beställt kl 19:00 Ca-jon /Ek Ek	
Lab beställt till 23.10.2008 kl. 07:00 och 13:00, Ca-jon. /Ek Ek	

Torsdag 23.10.2008

Planerad vårdaktivitet

Lab beställt till 23.10.2008 kl. 07:00 och 13:00, Ca-jon. /Ek Ek	

Datum
Rapport: UTFÖRDA [ ] Alla uppgifter
Sökord: Utskrift

Tisdag 21.10.2008

Utförd vårdaktivitet

Stannar över natten. Duschat och tvättat håret hemma /FribCa
Sköter sig själv, skall gå i duschen. Allt väl. Tyreoideaset inne på bordet. Varit och rökt x flera /MattUl
Sovit tidvis. Orolig och röksugen på morgonen vill ha nikotinplåster inf. pat. att det ej är bra med tanke på op, pat vill ändå ha det ringer A-jouren som säger nej till plåstret. Får diapam tabl redan kl 06.00. Vill Ha sin hormontabl på morgonen, får den ej nu. Ring anestesin på morgonen och hör om hon får ta den. /PihlKa

Onsdag 22.10.2008

Utförd vårdaktivitet

Förd till op 8.15/UM /Kiruaw

Obs | Anh. uppg.

Mätresultat | Diagnoser | Lab | Röntgen | Journal | Medicinlista | Kritiska data | Oplista | Ramdata | OK | Avbryt

Copyright Oy Abilita Ab 2009

Salsplanering, på op-avd

Salsplanering för Operations- o. Anestesienhet - Onsdag 22.10.2008

Funktioner Remisser Blanketter Journal Föregående(pg down) Kalender Följande(pg up)

07.00 07.30 08.00 08.30 09.00 09.30 10.00 10.30 11.00 11.30 12.00 12.30 13.00 13.30 14.00 14.30 15.00

gips -/2:30 Eva
EBA00 Tandextraktion 08:15 2:30 garan 10:45

opsal1 -/4:20 Magg PeJ Ing
BBA30 Exstirpation av patologisk bisköldkörtel hö nertill 08:15 2:40 Hanss 10:55
JAF30 Radikaloperation av 11:00 1:10 Hanss 12:10
Lunch 12:15 0:20 35
NGD05 Artroskopisk delresektion av me 12:40 1:45 LonLen 14:25

opsal2 -/4:35 Ra Pi Ju
NFB40 Applikation av vanlig (standard), hybrid-totalprotes 08:30 2:30 LonLen 11:00
NGD05 Artroskopisk delresekt 11:15 1:20 LonLen 12:35
Lunch 12:45 0:20 05
NGA30 Knäartroskopi vä 13:25 1:10 LonL 14:35

opsal3 -/0:30
Bedöva 2:1 08:30 0:30 09:00

opsal4 -/7:00
Olympus hår 08:30 7:00 15:30

opsal5 -/1:10
NCU20 Avlägsnande av ir 08:15

- Patientjournal
- Laboratoriejournal
- Laboratorieremiss
- Operationsbeställning
- SS-Blankett
- Anestesi
- Vårdjournal
- Besöksuppgifter
- Avboka
- Stryk
- Omboka
- Meddelanden

Patient	Diagnos	Åtgärd	Operatör/team Ingreppets tidpunkt	Sändande/mottagande avdelning	I/D/P	Preop förb.	Anest klar	Kommentar
	K40 Ljumskbråck	JAB30 Radikaloperation av ljumskbrack med implantation av främmande material	Izadkhasti Feri/	Kirurgisk vårdavdelning/ Kirurgisk vårdavdelning	I	#	#	hö sidan hernia
	K02.1 Karies i dentinet F40 Fobiska syndrom	EBA00 Tandextraktion	Gamage Ranjani/ 08.45 - 10.15	Barn vårdavdelning/ Barn vårdavdelning	I		#	
	S42.4 Ulnar humerusepikondylfraktur vänster	NCU20 Avlägsnande av internt fixationsmaterial fran armbagen eller underarmen vä	Hansson Tora/ 08.45 - 09.05	Barn vårdavdelning/ Barn vårdavdelning	D			skruv mejsel till titan lidocain och lite Dorr
	E21 Hyperparatyreoidism (överfunktion av bisköldkörtel) och andra sjukdomar i bisköldkörtlarna	BBA30 Exstirpation av patologisk bisköldkörtel hö nertill	Hansson Tora/ 09.10 - 10.25	Kirurgisk vårdavdelning/ Kirurgisk vårdavdelning	I	#	#	
	K42.9 Navelbråck utan inklämning eller gangrän	JAF30 Radikaloperation av navelbrack med implantation av främmande material	Hansson Tora/ 11.25 - 11.55	Kirurgisk vårdavdelning/ Kirurgisk vårdavdelning	I		#	
	M16 Artros i höftleden	NFB40 Applikation av vanlig	Lönnqvist Lennart/	Kirurgisk vårdavdelning/	I	#	#	

Copyright Oy Abilita Ab 2009

Vårdjournal med sökord

Avsnitt | Spec 21.10.2008 - | Vårdperiod | 21.10.2008 - | Ord. | Med. | Inloggad IT-avdelningen

Ankomst | Status | Plan | Utförda | Epikris | Länk

Datum On 22.10.2008 - To 23.10.2008 ☐ Helhetsplan
Rapport PLAN + SÖKORD ☐ Alla uppgifter
Sökord | Utskrift

Onsdag 22.10.2008	
Planerad vårdaktivitet	
VÅRDPLANERING / -MÖTE	
Ring anestesin eller T. Hansson och fråga om hon får ta hormontabl. /PihlKa	08.40 Ek Ek
MEDICINERING	
Planerad antikoagulans: Fragmin 5000 iex1 sc/Hanss /FribCa	21.10.2008 21.05 MattUl
Premedicinering: T Panadol 1g T Diapam 10 mg/RätyM /FribCa	11.33 Kiruaw
Ej Fragmin op dagen /PihlKa	
PROV / UNDERSÖKNING	
Kalciumvärde-kont efter op Kl 19 op dagen samt kl 07 och 13 op dag 1 skall best. /PihlKa	
Lab beställt kl 19:00 Ca-jon /Ek Ek	
Lab beställt till 23.10.2008 kl. 07:00 och 13:00, Ca-jon. /Ek Ek	
PREOPERATIV VÅRD	
dusch /FribCa	11.32 Kiruaw
id band /FribCa	21.10.2008 21.05 MattUl
navelputs /FribCa	11.33 Kiruaw
POSTOPERATIV VÅRD	
obs tyreoideaset /FribCa	11.33 Kiruaw
Torsdag 23.10.2008	
Planerad vårdaktivitet	
PROV / UNDERSÖKNING	
Lab beställt till 23.10.2008 kl. 07:00 och 13:00, Ca-jon. /Ek Ek	

Inmatning | Ankomst | Status | Plan | Utförda | Epikris | Länk

Datum Ti 21.10.2008 - On 22.10.2008 ☐ Helhetsplan
Rapport UTFÖRDA + SÖKORD ☐ Alla uppgifter
Sökord | Utskrift

Tisdag 21.10.2008	
Utförd vårdaktivitet	
Stannar över natten. Duschat och tvättat håret hemma /FribCa	
Sköter sig själv, skall gå i duschen. Allt väl. Tyreoideaset inne på bordet. Varit och rökt x flera /MattUl	
Sovit tidvis. Orolig och röksugen på morgonen vill ha nikotinplåster inf. pat. att det ej är bra med tanke på op, pat vill ändå ha det ringer A-jouren som säger nej till plåstret. Får diapam tabl redan kl 06.00. Vill Ha sin hormontabl på morgonen, får den ej nu. Ring anestesin på morgonen och hör om hon får ta den. /PihlKa	
Onsdag 22.10.2008	
Utförd vårdaktivitet	
Förd till op 8.15/UM /Kiruaw	

Obs | Anh. uppg.

Mätresultat | Diagnoser | Lab | Röntgen | Journal | Medicinlista | Kritiska data | Oplista | Ramdata | OK | Avbryt

Copyright Oy Abilita Ab 2009

Abilita Sårvårdsmodul

Copyright Oy Abilita Ab 2009

Abilita Sårvård (flik 2)

Såruppgifter, vårdplan och uppföljning

- Grunduppgifter
  - såret
  - lokalbehandling
  - medicinering
  - instruktioner för bildtagning
- Uppföljning och vård
  - åtgärder
  - utvärdering

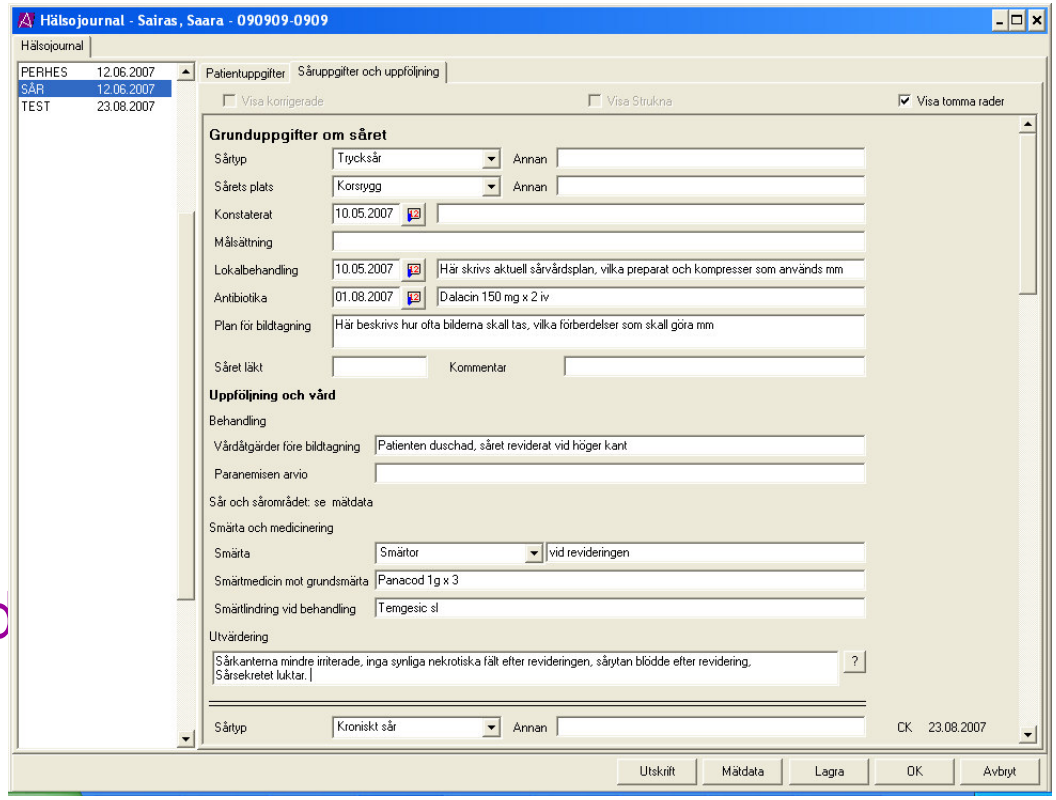

Copyright Oy Abilita Ab 2009

Abilita Sårvård (mätresultat)

Uppföljning av mätresultat

- Bildjämförelser
- Tabellform
- Grafiskt

Data överförs från bildtagningsprogrammet

Manuell inmatning

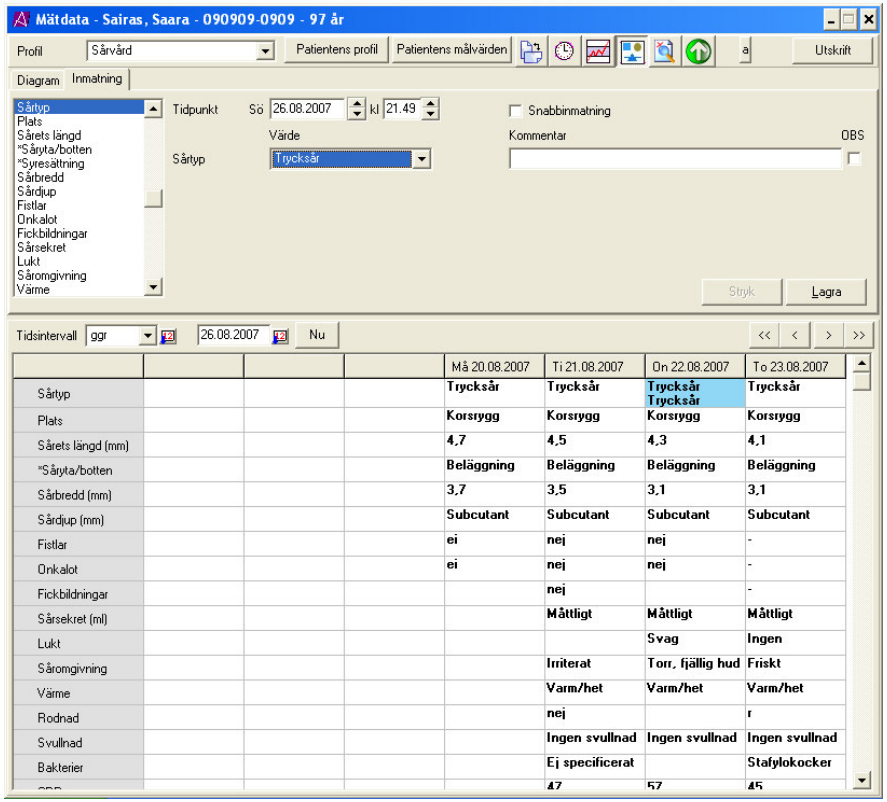

Copyright Oy Abilita Ab 2009

Abilita Sårvård (bilder)

Bildvisning med möjlighet till

- bild anpassad till skärmstorlek
- bild i normal storlek
- zoomning av bild
- gruppering av bilder, t.ex. ett besök
- jämförelser av bilder

Copyright Oy Abilita Ab 2009

Abilita Jakobstad
Paul Hallvars gata 1
68600 Jakobstad

Abilita Korsholm
Vallonvägen 1
65610 Korsholm

www.abilita.fi

Copyright Oy Abilita Ab 2009

Operationsplanering

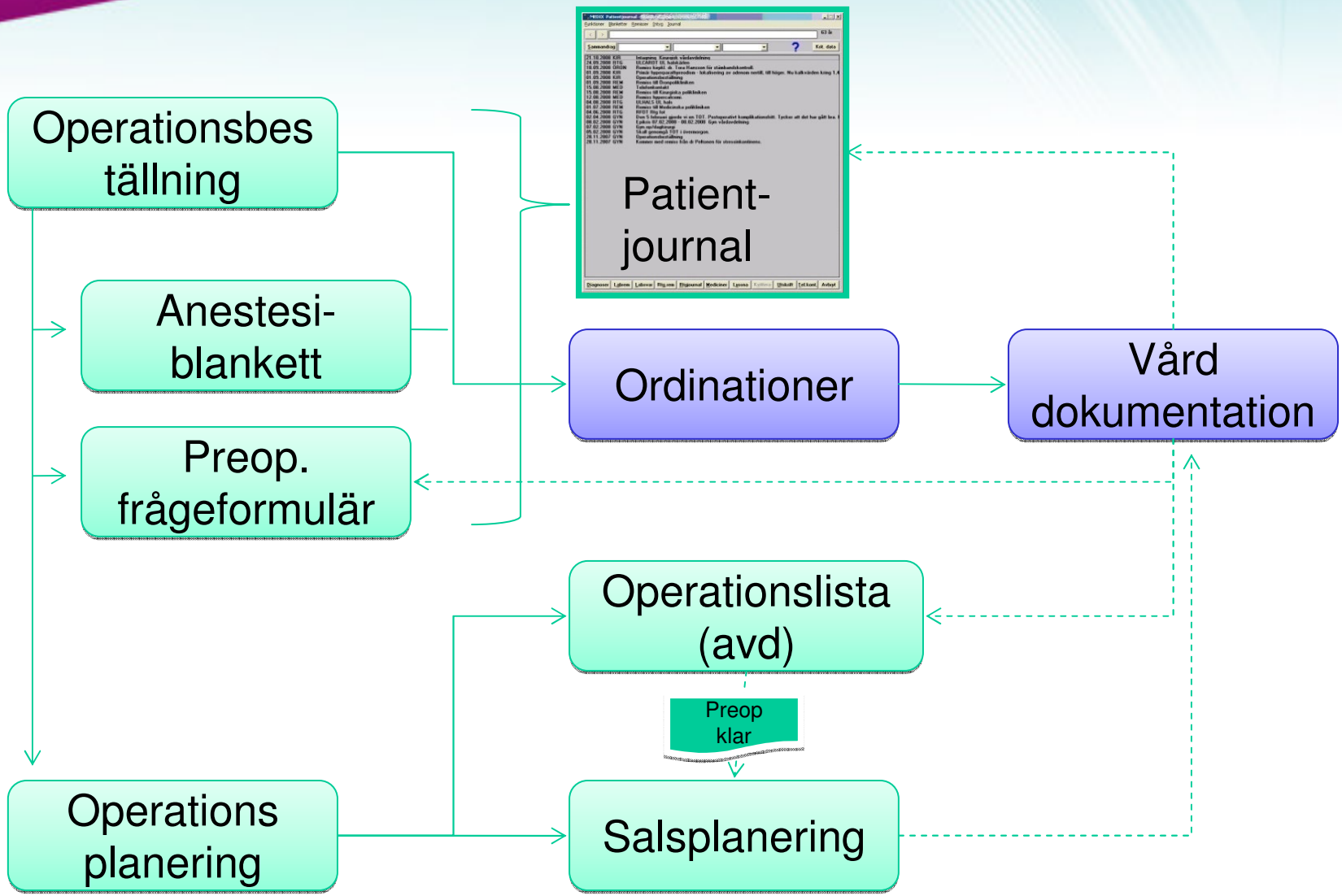

Copyright Oy Abilita Ab 2009

Abilita Ramdata

t.ex inskannade Id-handlingar

- Id-handlingar
- Avtal
- Andra dokument

Ramdata - Sairas, Saara - 090909-0909

Personuppg. | Kontaktuppg. | Anhöriga | Boende | Vårdkontakter | Vårdformer | Stödtjänster | Besöksplan | Hj.medel o material | Fhv | Id-handlingar

Visa även strukna

Datum	Klock	Beskrivning	Utförare

Lagra externa dokument

Journaldokument

Dokument	Skapad	Inlagt av	Typ	Struken	Sidantal

Använd windows egna standardprogram för att visa dokumentet

Nytt dokument: Avtal om ..... (= dokumentets namn)

Skanna tilläggssidor till valt dokument

Skannerprofil

Granska resultat

Inställningar | Exportera | Stryk | Ändra | Visa dok. | Hämta fil | Skanna | Stäng

Utskrifter | OK | Avbryt

Copyright Oy Abilita Ab 2009