



ABILITA ANVÄNDARDAGEN

6.5.2010

Lagändring av momssatser 1.7.2010

Program

Momsändring i
inköpsreskontra/bokföring

Momsändring i försäljningsreskontra





Ändringar i Inköpsreskontra (EK)

Ändringar av momssatser leder till att vissa uppgifter bör uppdateras i Ekonomiförvaltningens grunduppgifter

- De nya momssatserna som skall användas fr.o.m 1.7.2010 öppnas
 - ✓ Gå in via Grunduppgifter, konteringens grunduppgifter, momshantering, momskonton och öppna de nya procenterna
 - ✓ Även EU-momstypen skall ha nya procenter



Momskonton : EKIN0115

Kontoperiod	Momstyp	Moms-%	Konto		
2004 - 2012	Återbäringsbar	8	1808		Momsåterbäringar
2004 - 2012	Återbäringsbar	9	1808		Momsåterbäringar
2004 - 2012	Återbäringsbar	12	1804		Återbäringsb
2004 - 2012	Återbäringsbar	13	1804		Återbäringsb

Det är leveransdatumet som anger vilken momssats fakturan skall ha

- ✓ Kontrollera från fakturan när varan eller tjänsten är levererad
- ✓ Det datumet skall bli fakturans datum och blir bokföringsdatum

Leverantör	510 Bayer	Datum	08.07.2010	ID-serie/-nr	26 159
Bankkonto	203420-47185	Bokf.datum	08.07.2010	Ver.slag/-nr	400 64
Fakturanr		Beställarkod		Ordernr	
Leveransdatum		Korr. ver.slag/-nr		Kred.id-serie/-nr	
Belopp	50,00	Beskrivning	momssats 13%		
Betalt		Registrerat	26.04.2010 15:24:41	Bokförd	MEE 26.04.2010 16:02
Förfallodag	09.07.2010	Under utredning	<input type="checkbox"/>	Status	Klar
Referensnr	13	OK	<input type="checkbox"/>	Ursprung	Inköp, manuell
Rabatt-%					
Rabattbelopp					

Rad	Konto	Kost.st.	Momstyp	%	Debet	Kredit	Godk.	Gransk.	KS	BD	Projekt	Motpart	Besk.
1	2549	1161				50,00	MEE	MEE	Ext.	Drift			
2	4600	110	2 Avc	13	44,25		MEE	MEE	Ext.	Drift			
9001	1803	110	2 Avc	13	5,75		MEE	MEE	Ext.	Balans			

Ändring i Tullrapporten

- När juni månadens redovisning är gjord ändrar man procentsatserna i Tullrapportdefinitionen
- Gå in via Inköpsreskontra, Inköpsreskontra rapporter och Tullrapport för att ange de nya skattesatserna 23%, 13%, 9%
- Ange först period för att komma in till grunduppgifterna
- Efter att ändringen är gjord tryck på OK

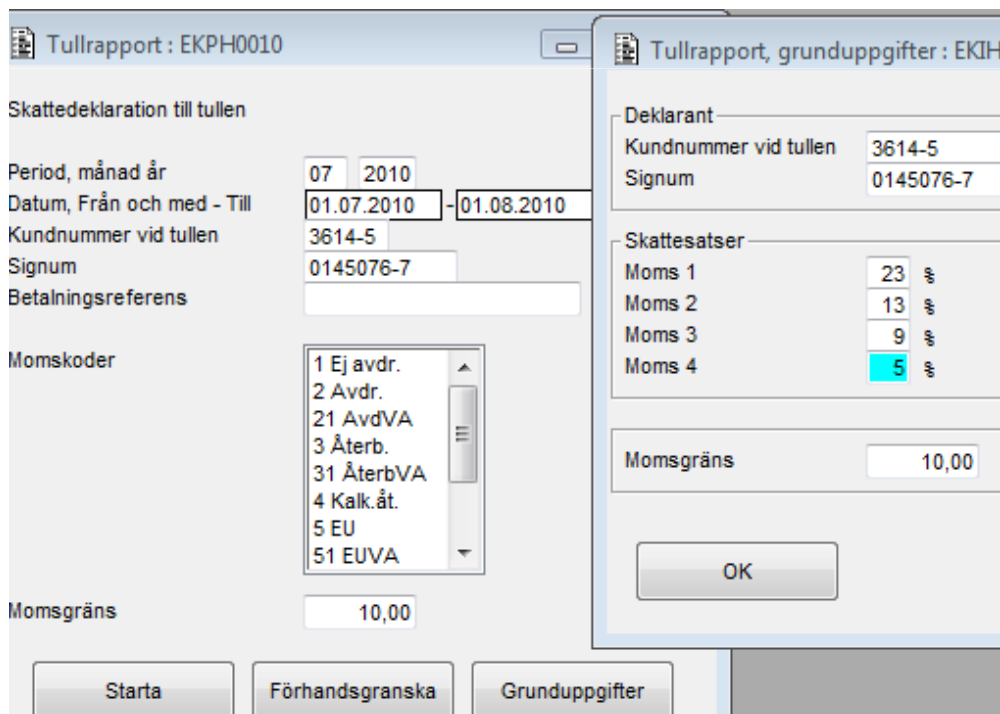

The screenshot shows two overlapping windows in the Abilita software. The background window is titled 'Tullrapport : EKPH0010' and contains the following fields:

- Skattedeklaration till tullen
- Period, månad år: 07 2010
- Datum, Från och med - Till: 01.07.2010 - 01.08.2010
- Kundnummer vid tullen: 3614-5
- Signum: 0145076-7
- Betalningsreferens: (empty)
- Momskoder: A list box containing '1 Ej avdr.', '2 Avdr.', '21 AvdVA', '3 Återb.', '31 ÅterbVA', '4 Kalk.åt.', '5 EU', and '51 EUVA'. '5 EU' is selected.
- Momsgräns: 10,00

The foreground window is titled 'Tullrapport, grunduppgifter : EKIH' and contains the following fields:

- Deklarant: (empty)
- Kundnummer vid tullen: 3614-5
- Signum: 0145076-7
- Skattesatser:

Moms 1	23	€
Moms 2	13	€
Moms 3	9	€
Moms 4	5	€
- Momsgräns: 10,00
- OK button

At the bottom of the main window, there are three buttons: 'Starta', 'Förhandsgranska', and 'Grunduppgifter'.

Ändringar i Inköpsreskontra (BR)

Ändringar i Bokföringsprogrammet BR

- Gå in via Kontosystem och lägg till procentsatserna i momskoder och i momsmotsvarighetstabellen ifall ni använder den

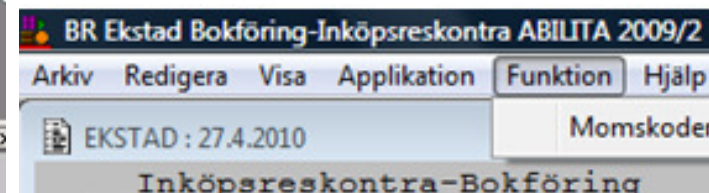
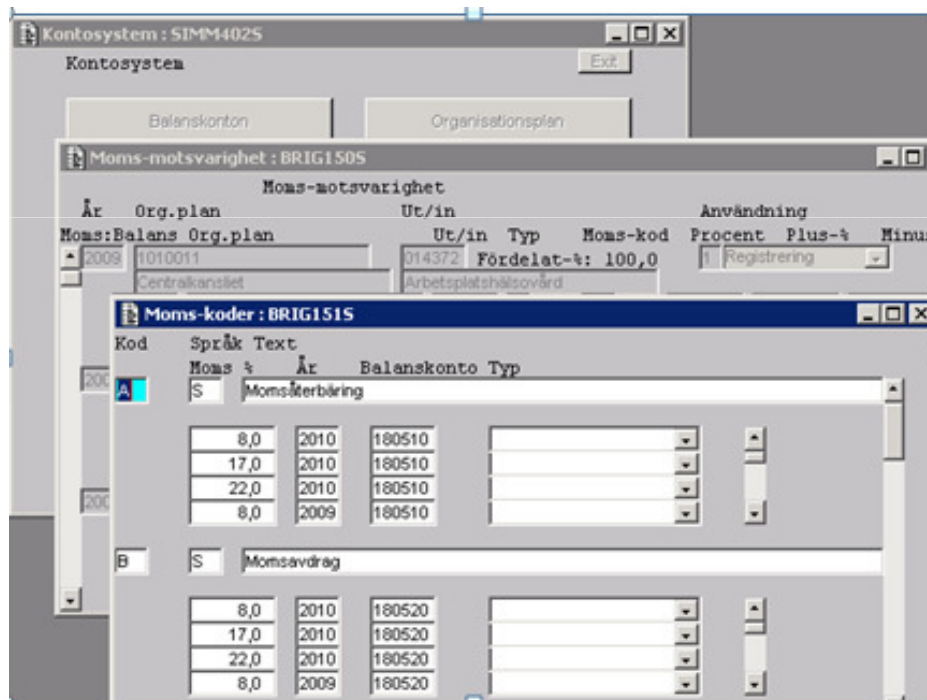

Ändring i systemparametrar

- Efter att man har gjort juni månadens momsredovisning, går man in via Grunduppgifter och Systemparametrar för att ändra procentsatserna som används för Tullrapport och Momsrapport

Systemparametrar: BRIM001S	
Vattenfaktureringens registreringspunkt	:
Socialvårdens registreringspunkt	: 800
Anläggningstillgångarnas registreringspunkt	: 007
Lånesystemets registreringspunkt	: 700
Moms-% 1 (störst)	23 %
Moms-% 2	13 %
Moms-% 3	9 %
Moms-% 4 (minst)	5 %

Ändringar i Försäljningsreskontra

Att tänka på vid momsändringen

- Viktigt datum är leveransdagen, inte faktureringsdagen
- Leverans före 1.7.2010 skall faktureras med nu gällande procentsats
- Leverans fr.o.m. 1.7.2010 skall faktureras med ny procentsats
- Krediteringar skall ha samma procentsats som den faktura man krediterar
- Görs fakturan på nytt skall ursprungsfakturans moms-procent användas
- Man bör fakturera allt som skall faktureras med "gamla" procentsatser innan man börjar med nya procentsatserna
- Om man vill ha både nya och gamla parallellt så måste man öppna nya produkter med de nya procentsatserna, eftersom man inte kan ha flera procentsatser på en produkt
- Moms med 22% får redovisas under hela 2010

Ändring i systemet

Produkter: FAIM006S

Produkter
Produkttyp : 218 Byggnadsinspektion

Produktnr. : 04 Språk S Enhet Produkt Byggnadstillstånd

Organisationsplan : 150

Utgifts-/inkomstslag: 3280

Kostnadslag : Ext. Budgetdel: Drift

A'pris :
Moms-% : 22,0

Typ av avgift :

Rabattregler
Produktgrupper
Produktgrupp-
texter
Produkt per bolag

Momseskuldkonto				Kostnadsföringskonto				
År	Konto	Kost.st.	Kost.slag	Budg.del	Org.plan	Utg/ink	Typ	Budg.del
2009	2556		Ext.	Balans				

Momsändringen vattenfakturering

- Utjämning (avläsning) bör göras per 30.6.2010
- Ytterst viktigt att man fakturerar färdigt med 22 % innan man byter till 23 %
- Alla korrigeringar som berör fakturor med 22 % skall göras innan man byter till 23 %
- Byte av moms-procent skall ske innan man gör följande periodfaktura
- Web-avläsningsprogram kan användas och kunderna skriver själv in egna avläsningar
- Vi kommer att göra ett program som beräknar avläsningar per önskat datum
- Programmet kan beställas. Vi debiterar 300 € + 0,39 € per anslutning, men inget underhåll
- Viktigt är att meddela vattenkunderna om avläsningen per 30.6.2010